



Lenda de simboloxía

 Ámbito de actuación do PEID

 Sistema Xeral Viario.  
Infraestrutura de comunicación.

 Sistema Local Viario.  
Infraestrutura de comunicación.

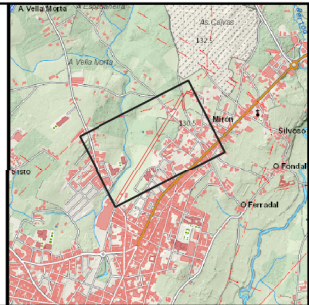

| CONCELLO DE CARBALLO   |   |
|--|---|
| PLAN ESPECIAL DE INFRAESTRUTURAS E DOTACIÓNS<br>APERTURA SISTEMA XERAL VIARIO SXVII (B, C, D, E) |   |
| Iría Pérez Miranda<br>Arquitecta. Nº. Colex.: 3194   | Ignacio Lázaro Quintela<br>Arquitecto. Nº. Colex.: 3877 |
| Aprobación Inicial   |   |
| Uso global proposto no PEID  |   |
| 15019_PEID-SXVII_202510_AI_PORD_03USOS   |   |
| 1:2.200  | 0 25 50 75 100 m  |